

LINKS

TYPO3 besitzt einen Linkvalidator. Jeder Redakteur kann die Links für eine Seite und deren Unterseiten überprüfen lassen.

Klicken Sie im Seitenbaum auf eine Seite und wählen das Modul **Info** (1)

Wählen Sie im Dropdown-Menü (2) die Funktion **Linkvalidator**.

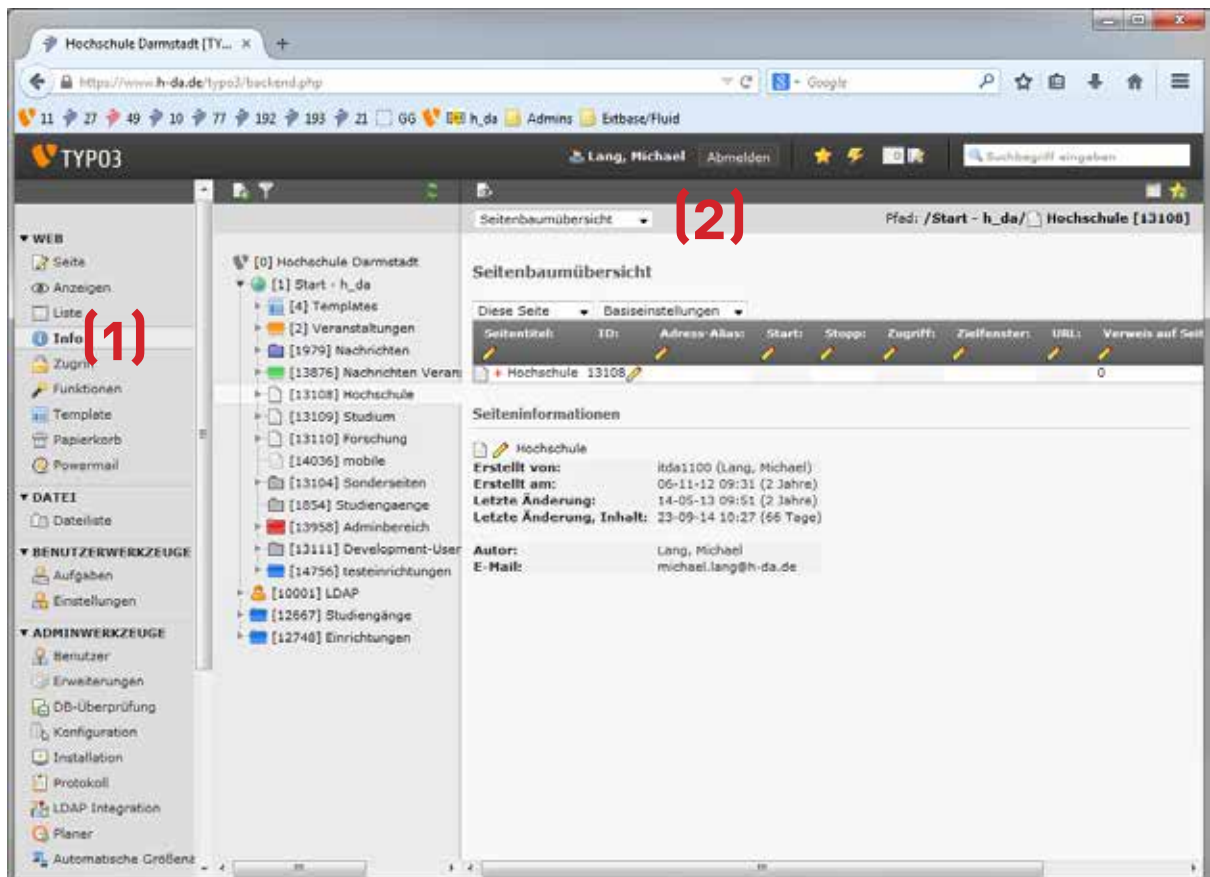

LINKS

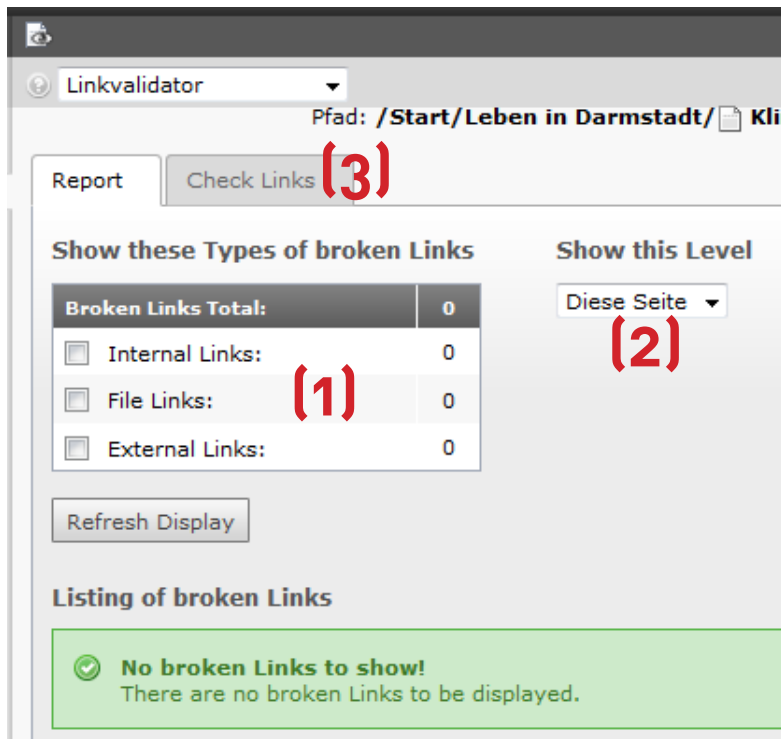

In der Standardansicht werden alle fehlenden/falschen Links angezeigt. Sie können zwischen **Internal Links** (Seiten in der Webseite/interne Links), **File Links** (Dateienerweise) und **External Links** (externe Links, Links auf externe Webseiten, oder Links auf Dokumente von externen Webseiten) verweisen (1).

Die Tiefe der Anzeige bestimmen Sie über **Show this Level**, hier können Sie **Diese Seite** (die aktuelle Seite), bis zu drei verschiedenen Ebenen darunter und **Unendlich** wählen (2).

Das System merkt sich Ihre letzte Aktualisierung.

Um das System für eine neue Überprüfung anzustoßen, klicken Sie auf **Check Links** (3).

LINKS

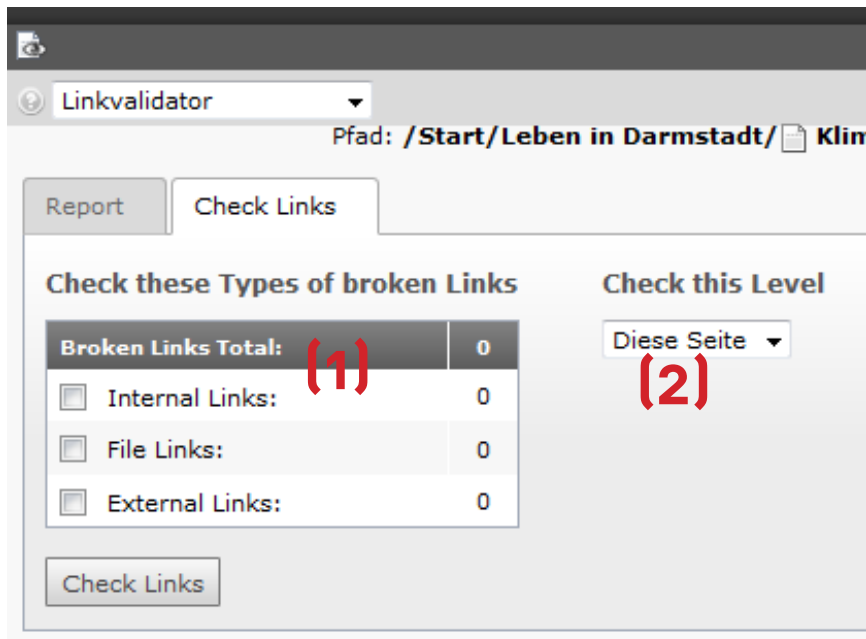

Welche Arten von Links gefunden werden sollen, bestimmen Sie mit **Check these Types of broken Links**.

Sie können zwischen **Internal Links** (Seiten in der Webseite/interne Links), **File Links** (Dateienverweise) und **External Links** (externe Links, Links auf externe Webseiten), oder Links auf Dokumente von externen Webseiten) wählen (1).

Die Tiefe der zu überprüfenden Links bestimmen Sie über **Check this Level**, hier können Sie **Diese Seite** (die aktuelle Seite), bis zu vier verschiedenen Ebenen darunter und **Unendlich** auswählen (2).

Mit drücken auf **Check Links** (3) starten Sie den Prozess.

Das Anstoßen des Prozesses kann je Position im Seitenbaum und Auswahl, z.B. für die Startseite mit allen Links und Unendlich als Tiefe sehr lange dauern (mehr als 10 Minuten)!

Standard ist aber die vollständige Erneuerung der Liste Nachts.

LINKS

Die angezeigte Liste enthält den Pfad der Seite (1), den Namen des Seitenelements (2), den Namen (3) des Links und das Ziel (4), auf das der Link verweist.

Wenn Sie einen Link korrigiert haben, müssen Sie die Liste nicht wieder über **Check Links** Neuberechnen lassen, ein Klick auf **Ansicht Aktualisieren/Refresh Display** (5) genügt.

The screenshot shows a web application interface for link validation. At the top, there is a dropdown menu for 'Linkvalidierung' and a breadcrumb path: 'Pfad: /Start - h_da/ Hochschule [13108]'. Below this, there are two tabs: 'Bericht' and 'Links überprüfen', with the latter being active. A summary section titled 'Diese Typen defekter Links zeigen' displays a table with 36 total broken links, categorized into 14 internal links, 4 date links, and 18 external links. A '3 Ebenen' dropdown is visible. Below the summary is a button labeled 'Ansicht aktualisieren' with a red '(5)' next to it. The main section, 'Aufzählung defekter Links', contains a table with four columns: 'Pfad', 'Element', 'Link', and 'URL/Linkziel'. Red annotations (1) through (4) point to these columns in the first row of the table. The first row shows a broken link from the path '/Start - h_da/Hochschule /Standorte/Darmstadt/' to 'Informationsbereich' with the URL 'https://www.fbi.f...beim-fachbereich...'. Other rows show broken links to 'Integriertes Managementsystem IMS der Hochschule Darmstadt', 'zurück (Feld: Text)', and 'keine Überschrift (Feld: Text)', all with the URL 'https://www.h-da...'.

Pfad	Element	Link	URL/Linkziel
/Start - h_da/Hochschule /Standorte/Darmstadt/	Standorte Darmstadt (Feld: Text)	Informationsbereich	https://www.fbi.f...beim-fachbereich...
/Start - h_da/Hochschule /Wofür wir stehen/Qualitätsmanagement/	Integriertes Managementsystem IMS der Hochschule Darmstadt (Feld: Text)	Direktzugriff zum Integrierten Managementsystem IMS der h_da	https://ims.h-da...
/Start - h_da/Hochschule /Videos/Film Trainerpool/	zurück (Feld: Text)	Zurück	https://www.h-da...
/Start - h_da/Hochschule /Videos/Film FAAMA/	zurück (Feld: Text)	Zurück	https://www.h-da...
/Start - h_da/Hochschule /Videos/Film EIT,MN - Automatisierte Montagehalle/	keine Überschrift (Feld: Text)	Zurück	https://www.h-da...